

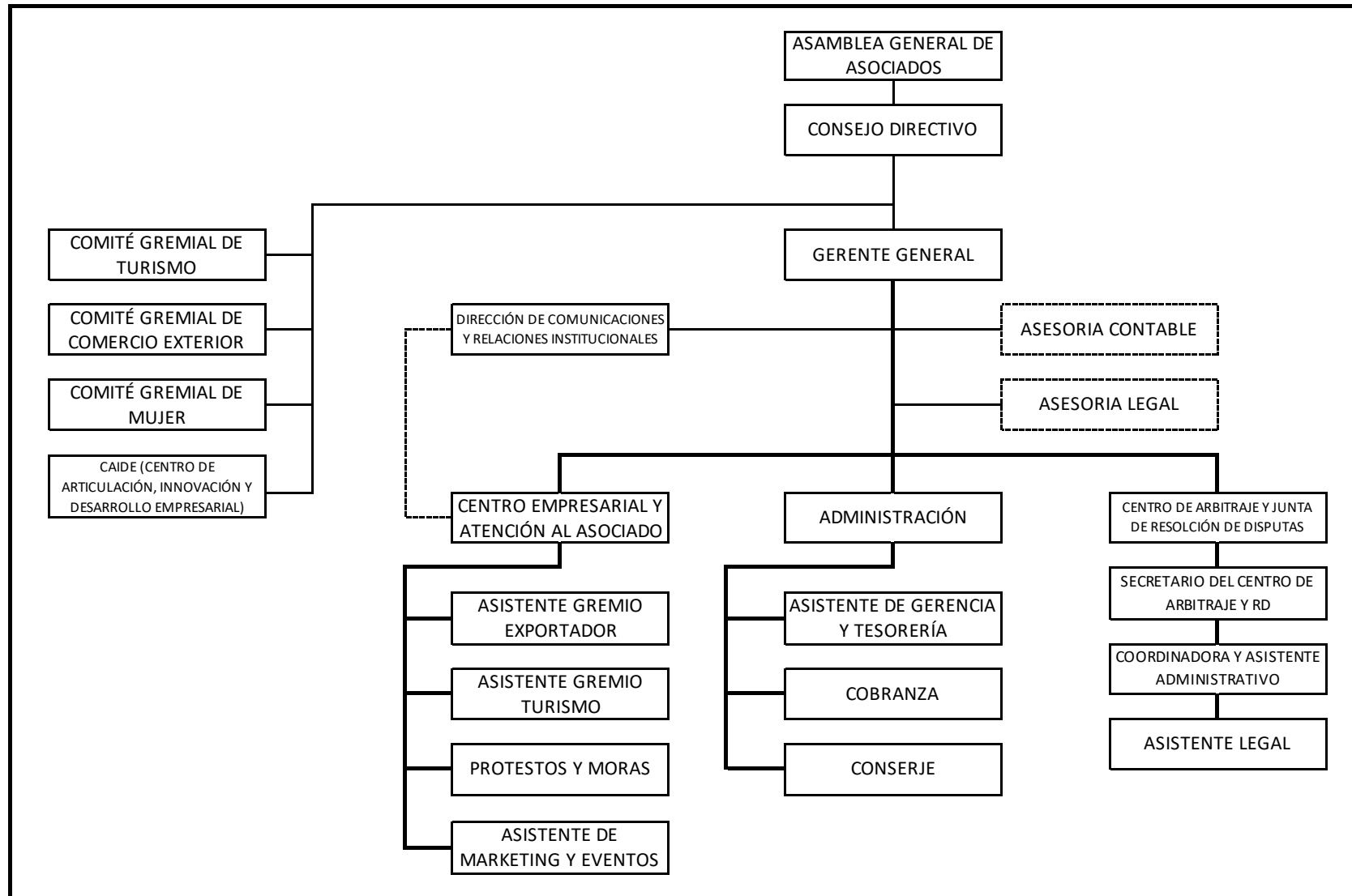





ORGANIGRAMA ESTRUCTURAL DE LA CAMARA DE COMERCIO, PRODUCCIÓN Y TURISMO DE SAN MARTÍN
(Directiva 005/2023 Aprobado en Sesión de Consejo Directivo del 04.09.2023)



Símbolo	Utilizado para Representar
	<ol style="list-style-type: none"> 1) A unidades permanentes de trabajo propias del organismo o institución o que forman parte de éste. 2) A unidades descentralizadas y desconcentradas del organismo o institución 3) A unidades externas del organismo o institución y que recibe recursos de éste.
	<ol style="list-style-type: none"> 1) A unidades internas que sesionan esporádicamente como lo son las que se encuentran en staff (comisiones y comités). 2) A unidades externas que sesionan esporádicamente y no reciben recursos del organismo o institución (Consejos ciudadanos). 3) A unidades que conforman en cierta manera al organismo o institución (Juntas de Gobierno)
	<p>La jerarquía lineal que existe en el organismo o institución, siempre debe de ir más gruesa que las líneas de las figuras geométricas.</p> <ol style="list-style-type: none"> 1) Si la línea sale por la parte inferior de una figura geométrica y se conecta a otra en la parte superior o en uno de sus lados, indica, que tiene jerarquía lineal.
	<p>La relación que existe entre el director de la organización o institución, con sus asesores consultivos externos y siempre se conecta de la parte inferior de la figura geométrica y se conecta a otra figura en uno de los lados.</p>
	<p>La coordinación que existe entre las diversas áreas del organismo o institución:</p> <ol style="list-style-type: none"> 1) Si la línea punteada sale por la parte inferior de la figura geométrica y se une a otra por también por la parte inferior, indica que tienen que coordinarse o colaborar entre ellas para lograr un fin determinado. 2) Si la línea punteada sale por la parte inferior de una figura geométrica y se conecta a otra en la parte superior, indica, que tiene jerarquía funcional.
	<p>La división visual que existe entre las unidades descentralizadas y desconcentradas del organismo o institución, se coloca en la parte inferior del organigrama de lado a lado con línea gruesa, y debajo de esta se ubican las figuras geométricas que representan dichas unidades.</p>